

Einblick in die praktische Arbeit der *Strukturbeobachtung*

Praktische Arbeit der Strukturbeobachtung innerhalb einer JVA

Auftrag:

- Identifikation der Zielgruppe
- Überwachung
- Informationsfilter und Bindeglied zwischen externen Behörden und internen MA
- Koordinierung von Maßnahmen innerhalb der JVA
- Fallkonferenzen

Zusammenarbeit intern

- **Kammer / VGS / Zugangsaktenumlauf**
- **Med. Dienst / psychol. Dienst / Sozialdienst**
- **Stationsdienst**
- **Werkdienst o. sonstige Fachdienste**
- **VAL – Vollzugsplankonferenzen**
- **Interne Fort- und Weiterbildung / neue MA**

Zusammenarbeit extern (aufhellen der „Blackbox“)

- **NeDiS / MDE / Strukturbeobachtungen**
- **Sicherheitsbehörden**
- **Polizeidienststellen**
- **EMa / SiMa / Ausländerbehörden**
- **Forensik**



Identifikation bei der Aufnahme in der JVA

- Tätowierungen



BU - Quelle: Welt onl.



Quelle: Russia Benoyd



Quelle: LTO

- Kleidungsstücke



Quelle: Druck 18.



Quelle: Welt onl.



- Auffällige Gegenstände



Der edle Quran auf deutsch



Quelle: Druck 18.

***Identifikation* aufgrund von Auffälligkeiten im Haftalltag**

- **Ablehnende Haltung gegenüber dem Anstaltspersonal, Andersgläubigen, Fremden o. Frauen**
- **Auffällige Kontaktpersonen**
- **Auffälligkeiten im Schriftverkehr**
- **Auffällige Kontobewegungen**
- **Auffällige Bestellungen (Bücher, CD, DVD)**
- **Funde o. Hinweise im Haftraum**

Fundstücke aus den Haupt- Phänomenbereichen



- **Rechtsextremismus / REIB**
- **Organisierte Kriminalität**
- **Religiöse Ideologie**



Beispiele: Fundstücke aus Hafträumen

- Manipulierte Ketchup-Flasche mit verbotenen Gegenständen





Beispiele: Fundstücke aus Hafträumen

Tätowier-Maschine

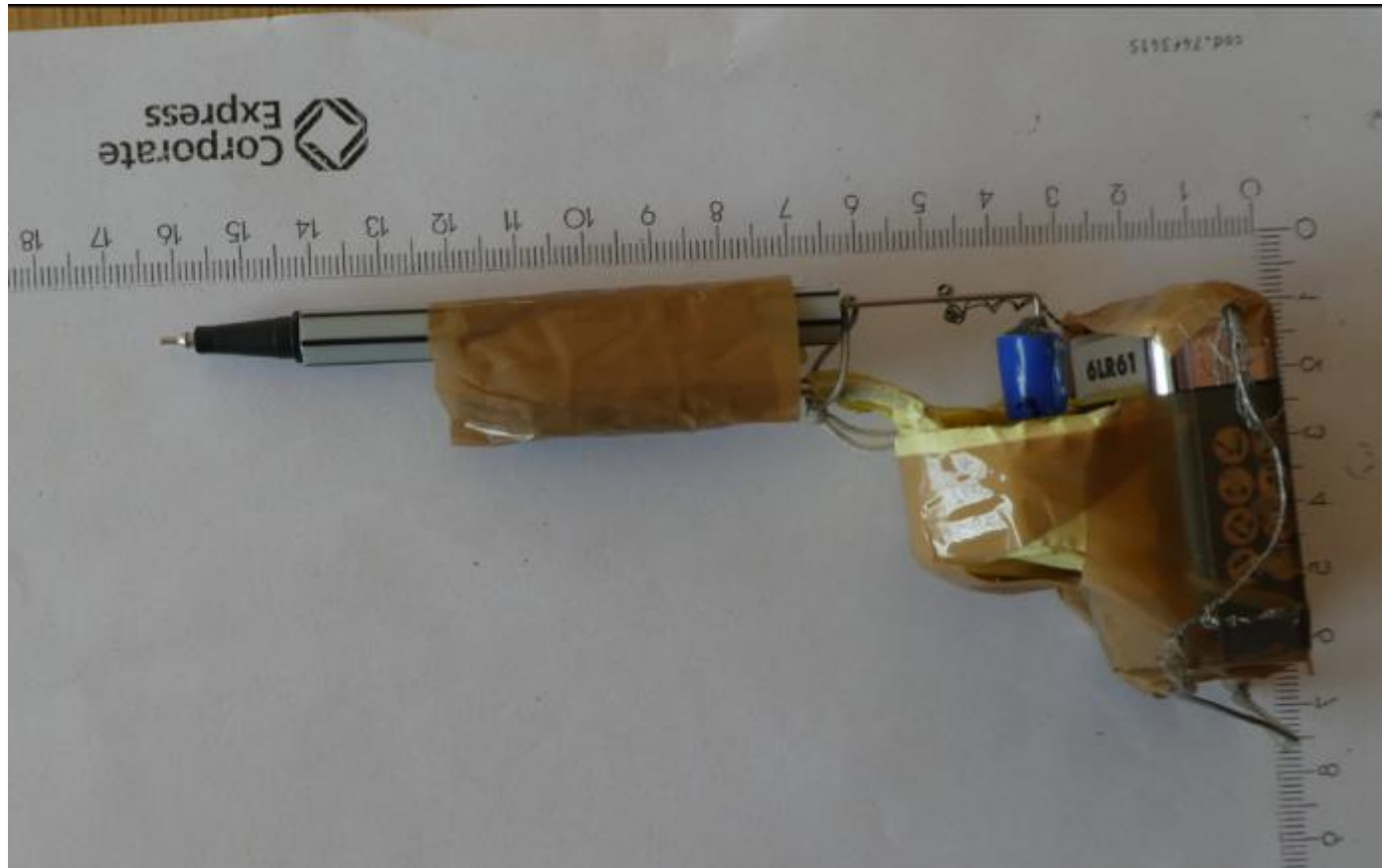



Beispiele: Fundstücke aus Hafträumen

Tätowier-Vorlage

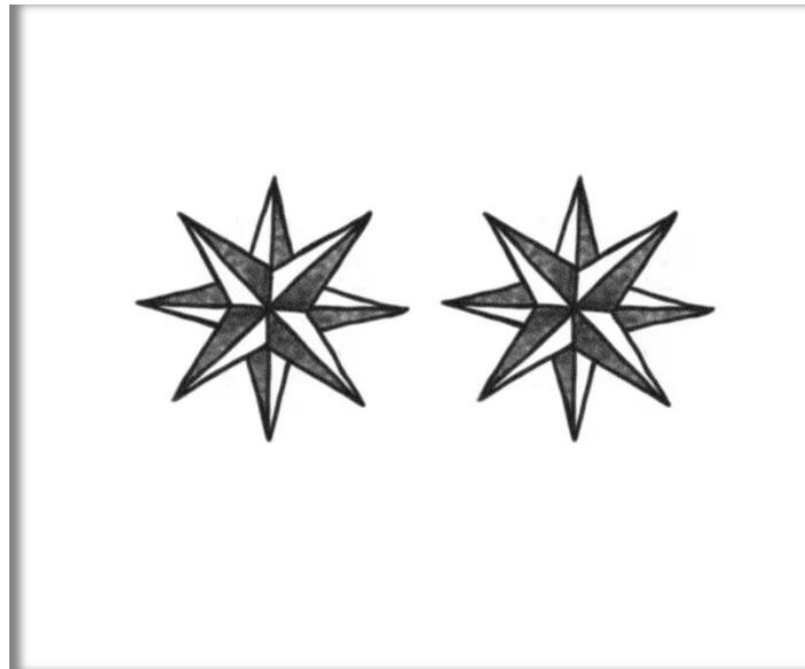



Beispiele: Fundstücke aus Hafträumen

Tätowier-Maschine

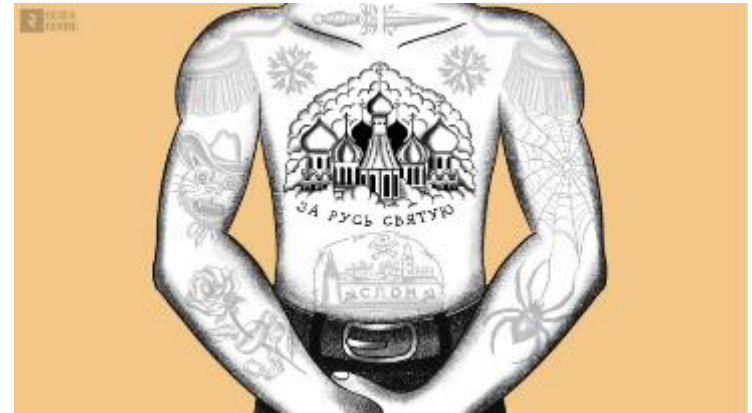



Beispiele: Fundstücke aus Hafträumen

Aktenordner





Beispiele: Fundstücke aus Hafträumen

Bild / Deckel Tabakdose





Beispiele: Fundstücke aus Hafträumen

Briefpost / Zeichnungen



du mal mit Inge und
kommst. Ich hoffe
wieder von einander.

Fallbeispiel russ. OK



- ***Identifikation*** bei der Aufnahme in der JVA durch Szene-Tätowierungen i. V. m. medizinischer Auffälligkeit
- **Maßnahmen der Strukturbeobachtung**

Fallbeispiel russ. OK



**Identifizierung anhand einschlägiger
Szene-Tätowierungen**

Fallbeispiel russ. OK

Melde- bzw. Kommunikationswege

Strukturbeobachter (untereinander)

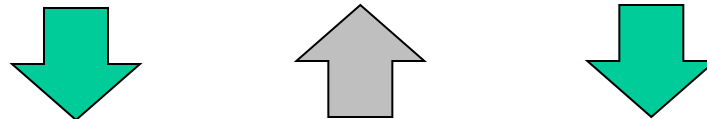

Sicherheitsbehörden und NeDiS

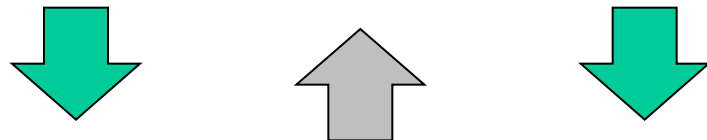

zuständige Polizeidienststellen

Fallbeispiel russ. OK



- **Visualisierung in BASIS WEB**
- **Einbindung bei der Planung der Ausführung (Empfehlung Fesselung/Personalplanung an SGL)**
- **Ggf. Beteiligung des Führungs- und Lagedienstes der Polizei**

Fallbeispiel russ. OK



- **Unterbringung / Trennung von Gleichgesinnten**
- **Überprüfung der Außenkontakte (Post, Besuch, Telefon)**
- **Kontrolle der Kontobewegungen**
- **Beobachtungsbögen**
- **Austausch besonderer Vorkommnisse**
- **Feststellung des Maßnahmenbedarfs**

Fallkonferenz

3 Mon. vor der Entlassung

- Anstaltsleitung, VAL, SG 34 (Sicherheit)
- Alle extern beteiligten Fachdienste
- Alle intern beteiligten Fachdienste
- Ggf. Ausländerbeh. / Vertreter v. Gericht
- Übernahme durch Polizei GLM

Fallbeispiel Rechtsextremismus

Identifikation

§ 86a StGB

Verwenden von Kennzeichen verfassungswidriger Organisationen



**Identifizierung anhand einschlägiger
Szene-Tätowierungen**

Fallbeispiel

Rechtsextremismus

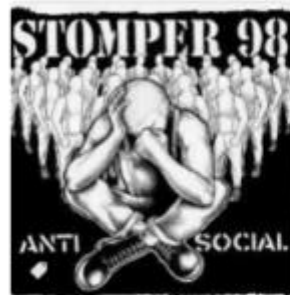
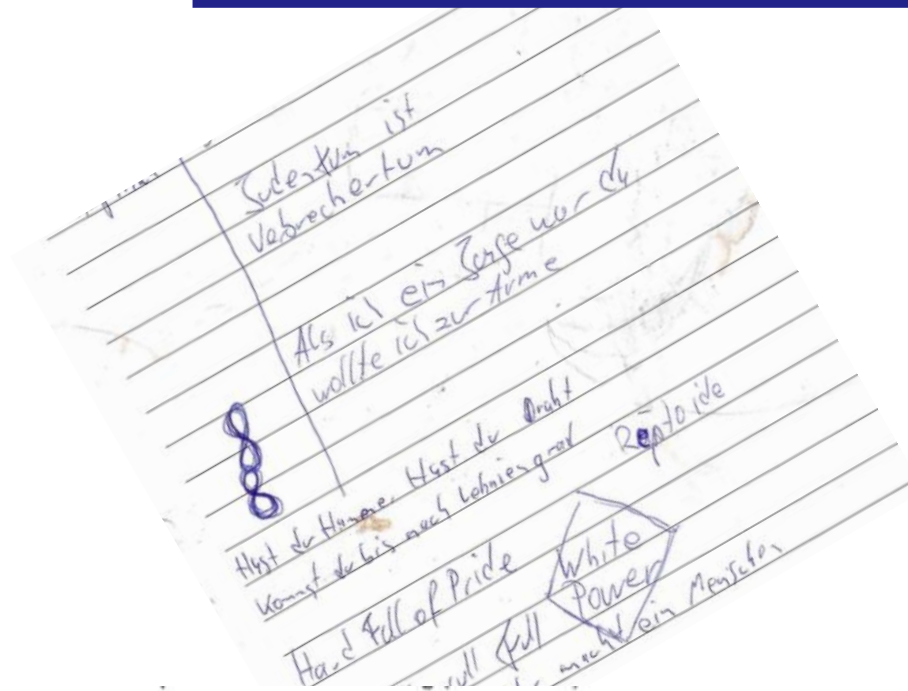

Aus diesem Grund wird empfohlen Alben dieser Band nicht zu beschaffen.

Fallbeispiel Rechtsextremismus

Melde- bzw. Kommunikationswege

Strukturbeobachter (untereinander)

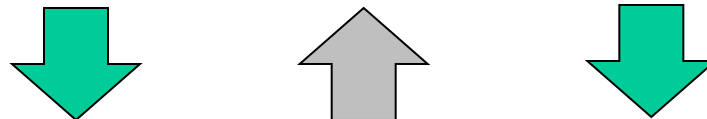

Sicherheitsbehörden und NeDiS

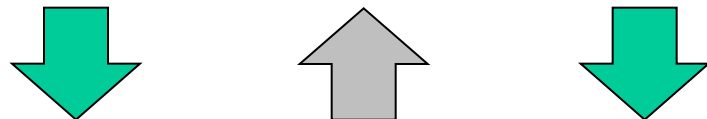

zuständige Polizeidienststellen

Fallbeispiel

Rechtsextremismus

- **Visualisierung in BASIS WEB**
- **Einbindung bei der Planung der Ausführung (Empfehlung Fesselung/Personalplanung an SGL)**
- **Ggf. Beteiligung des Führungs- und Lagedienstes der Polizei**

Fallbeispiel Rechtstremismus



- **Unterbringung / Trennung von Gleichgesinnten**
- **Überprüfung der Kontakte**
- **Kontrolle von Post, Besuch, Telefon**
- **Kontrolle der Kontobewegungen**
- **Beobachtungsbögen**
- **Austausch besonderer Vorkommnisse**
- **Feststellung des Maßnahmenbedarfs**

Nach Identifizierung - Angebot von Aussteigerprogrammen

Rechtsextremismus (cover-up Tattoo [Beispielbild])



IKARUS
Ausstiegshilfen
Rechtsextremismus



Information
Beratung
Betreuung

Die Hotline zum Ausstieg:
0611 - 83 57 57

ikarus.wbn@t-online.de
www.ikarus-hessen.de



Quelle: www.20min.ch

Fallkonferenz

3 Mon. vor der Entlassung

- Anstaltsleitung, SG 34 (Sicherheit)
- Alle extern beteiligten Fachdienste
- Alle intern beteiligten Fachdienste
- Ggf. Ausländerbeh. / Vertreter v. Gericht
- Übernahme durch Polizei GLM

10 Jahre NeDiS . . .

Die grundsätzlichen Verfahrensweisen basieren auf einem bewährtem Konzept mit automatisierten Abläufen . . .

**Vielen Dank für Ihre
Aufmerksamkeit!**